

Terminal T300  
E-Billing Online System  
User Manual

## Contents

1.	Menu User Login.....	3
2.	Menu Aplikasi E-Booking Online.....	4
3.	Menu E-Job Order.....	5
3.1.	Job Order Import - Delivery .....	5
3.2.	Job Order Import - Behandle Import .....	10
3.3.	Job Order Import - Perpanjangan Penumpukan Delivery .....	14
3.4.	Job Order Import - Gerakan Extra .....	19
3.5.	Job Order Export – Receiving.....	23
3.6.	Job Order Export – Behandel Export.....	28
4.	Menu Print.....	33
4.1.	Print Invoice.....	33
4.2.	Print Job Order.....	35
5.	Menu Booking.....	37
5.1.	Entry Truck/Container.....	38
5.2.	Update Booking Truck.....	38
6.	Logout .....	39

## Lampiran

1.	Panduan Pembayaran melalui Permat net.....	40
2.	Panduan Pembayarn melalui ATM permata dan ATM Bersama.....	41

# APLIKASI E-Billing Online System

## (User Manual)

PT. MUSTIKA ALAM LESTARI  
Striving to provide efficient and cost effective service

Terminal T300  
E - Booking Online System

### User login

User Name

Password

Pass Key

Login



PT Mustika Alam Lestari  
Jalan Bitung Ujung No. 1  
Pelabuhan Tanjung Priok  
Jakarta 14310

Telepon : (021) 437 4370  
Faksimili : (021) 437 4371

Alamat surat menyurat :  
PO Box 1230  
Jakarta 14012

Customer Service (24jam) :  
(021) 437 4370 ext:105  
0812-106-1427

## 1. Menu User Login

### User login

User Name  
 → 1

Password  
 → 2

Pass Key  
 → 3

Login → 4

### Keterangan:

- 1 → Isikan dengan *username*.
- 2 → Isikan dengan *password*.
- 3 → Isikan "Pass Key" untuk security secure.
- 4 → Tekan tombol "Login" untuk masuk (*logon* atau *login*) ke dalam aplikasi.

## 2. Menu Aplikasi E-Booking Online

Form "Menu Utama" dari Aplikasi CTOS Plus dapat diakses oleh user setelah user berhasil melakukan login ke dalam aplikasi. Tampilan dari form "Menu Utama" dapat dilihat pada gambar di bawah ini:

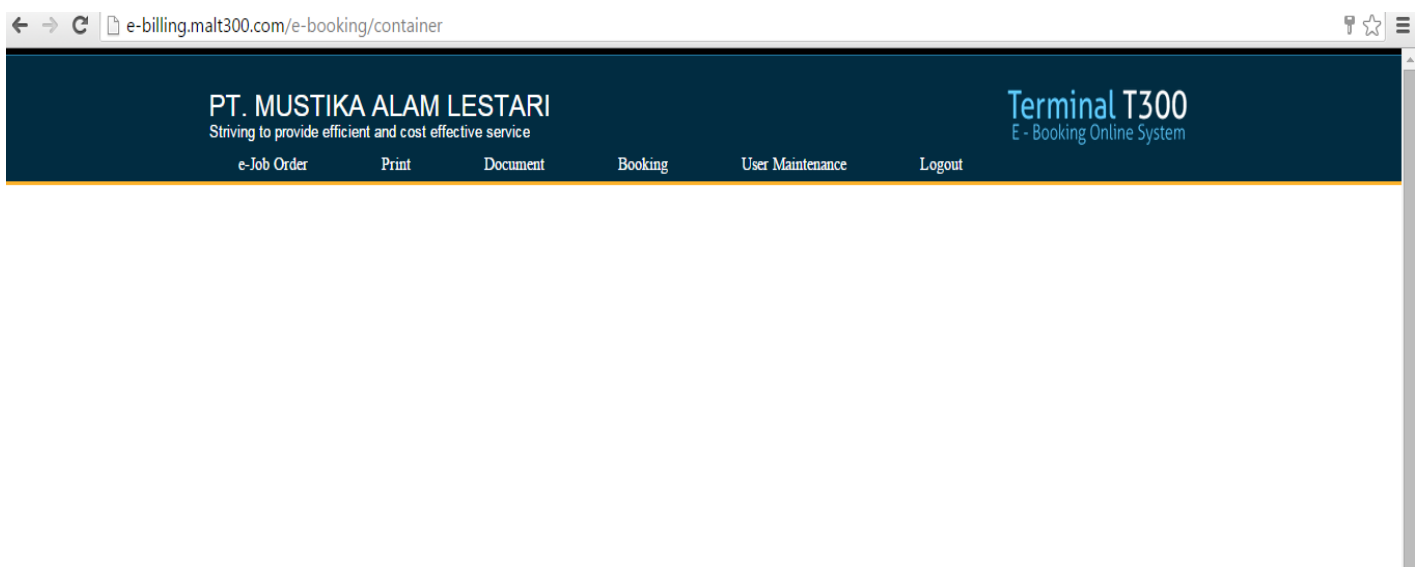

Menu E-Booking Online meliputi:

1. Menu "E-Job Order"
2. Menu "Print"
3. Menu "Document"
4. Menu "Booking"
5. Menu "User Maintenance"
6. Logout

### 3. Menu E-Job Order

Pada menu "E-Job Order" terdapat 6 (enam) modul, yang terbagi menjadi 2 bagian yaitu:

- a. Job Order Import, terdiri dari 4 (empat) modul, yaitu:
  1. Modul "Delivery"
  2. Modul "Behandle Import"
  3. Modul "Perpanjangan Penumpukan Delivery"
  4. Modul "Gerakan Extra"
- b. Job Order Export, terdiri dari 2 (dua) modul, yaitu:
  1. Modul "Receiving"
  2. Modul "Behandle Export"

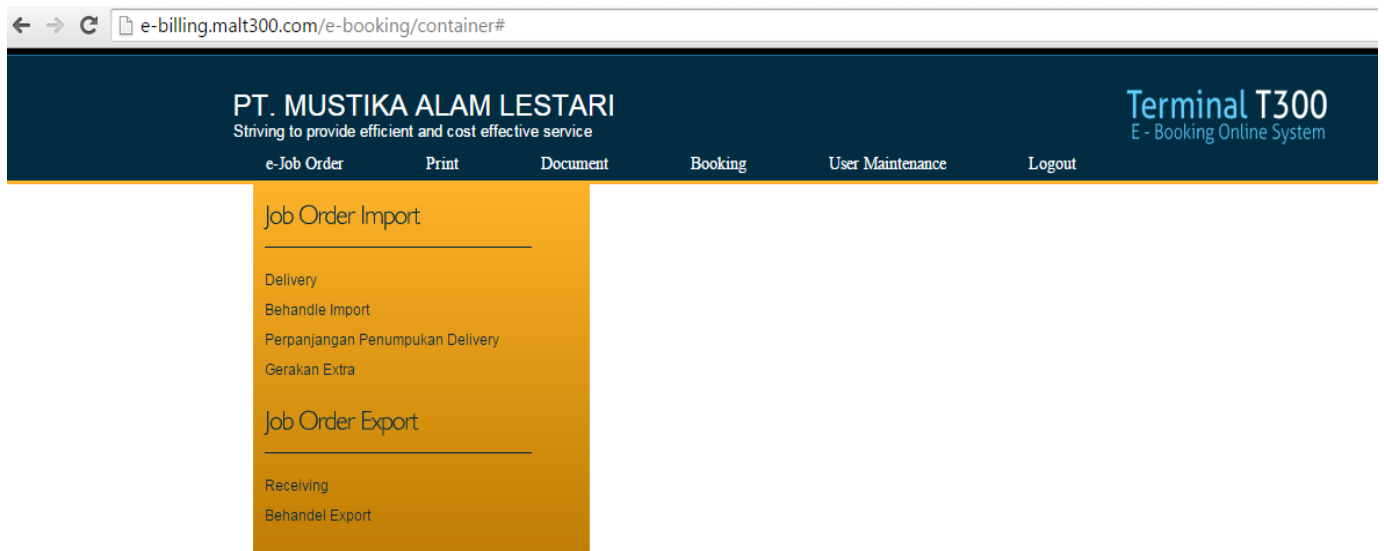

#### 3.1. Job Order Import - Delivery

Modul yang berfungsi untuk menginput container yang akan didelivery dan menerbitkan proforma untuk container status sudah di-placement (status '03' di system) yang dilakukan secara online oleh user

## Delivery

Langkah 1 - Pemasukan Data	Langkah 2 - Rincian Informasi	Langkah 3 - Pra Nota
----------------------------	-------------------------------	----------------------

Tgl Rencana Keluar     \*) abaikan jam dan menit jika tidak ada container reefer

Importir

**Informasi Pelayaran**

Nomor DO

Tgl Berlaku DO

Nomor Bill Of Loading (BL)

**Informasi Bea Cukai**

No Dokumen

Tipe Dokumen

Tgl Dokumen

PT Mustika Alam Lestari Jalan Bitung Ujung No. 1 Pelabuhan Tanjung Priok Jakarta 14310	Telepon : (021) 437 4370 Faksimili : (021) 437 4371	Alamat surat menyurat : PO Box 1230 Jakarta 14012	Customer Service (24jam) : (021) 437 4370 ext:105 0812-106-1427
---	--	---	---

- Pilih e-job order lalu pilih Delivery maka akan tampil seperti gambar diatas
- Pilih tanggal rencana keluar, inputkan jam dan menit apabila ada container reefer
- Pilih importir yang telah di daftarkan pada saat registrasi user
- Inputkan nomor DO online
- Pilih tanggal berlaku DO
- Inputkan Nomor BL
- Pilih Tipe dokumen
- Inputkan no dokumen
- Pilih tanggal dikeluarkannya dokumen tersebut

- Lalu tekan tombol [Lanjutkan](#) untuk menampilkan rincian informasi job order delivery yang telah dibuat tadi

## Delivery

Langkah 1 - Pemasukan Data      Langkah 2 - Rincian Informasi      Langkah 3 - Pra Nota

Importir / NPWP : MAJU EXPRESS INDONESIA, PT / 02.576.105.7-415.000

Nama Kapal : MV. MAGNAVIA      Voy : 043W

Tgl Mulai Kerja : 12/04/2015      Tgl Rencana Keluar : 19/06/2015

Nomor DO : EGLV010500294361      Tgl berlaku DO : 25/06/2015      No B/L : EGLV010500294361

Type Dokumen Bea Cukai : SPPB      No Dokumen : 146193/KPU.01/2015      Tgl Dokumen : 15/06/2015

### Rincian Petikemas

No	Container No	Size	Type	Status	Gross	LOP	OH	OW	OL	POD	FDP	ISO	Dg	Lbl	Temp
1	EISU9030705	40	HQ	FCL	14500	EM				IDJKT	IDJKT	4500	N		
2	GESU5864330	40	HQ	FCL	11000	EM				IDJKT	IDJKT	4500	N		

### Rincian Pembayaran

Keterangan	Jumlah	Size	Type	Status	Hari / Shift	Berbahaya	Tarif	Total
Cost Recovery	2	40	DRY	FCL			65,000	130,000
Lift On	2	40	DRY	FCL			281,300	562,600
Penumpukan Masa I-1	2	40	DRY	FCL	1		0	0
Penumpukan Masa I-2	2	40	DRY	FCL	7		272,000	3,808,000
Penumpukan Masa II	2	40	DRY	FCL	59		408,000	48,144,000
Tambahan SPPB Masall	2	40	DRY	FCL	2		816,000	3,264,000
<b>Grand Total</b>								55,943,600
<b>Pajak 10%</b>								5,594,360
<b>Administrasi</b>								35,000
<b>Jumlah Dibayar</b>								<b>61,537,960</b>

[Kembali](#)   [Lanjutkan](#)

- Cek rincian petikemas dan rincian pembayaran apabila sudah sesuai maka tekan tombol [Lanjutkan](#) , untuk koreksi data tekan tombol [Kembali](#)

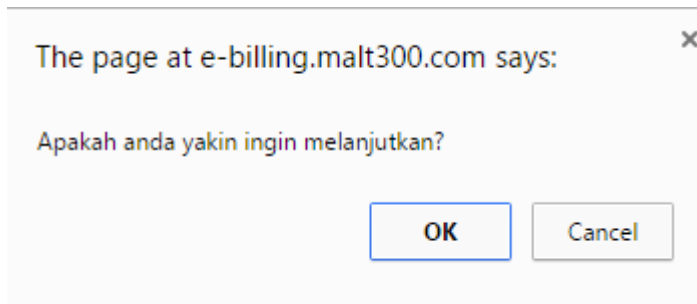

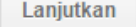
- Apabila menekan tombol  nanti ada notifikasi untuk melanjutkan proses berikutnya, tekan tombol OK untuk melanjutkan atau Cancel untuk membatalkan proses

## Delivery

Langkah 1 - Pemasukan Data	Langkah 2 - Rincian Informasi	Langkah 3 - Pra Nota
<b>Nomor Referensi : 300100001465</b>		
Importir / NPWP	: MAJU EXPRESS INDONESIA, PT / 02.576.105.7-415.000	
Nama Kapal	: MV. MAGNAVIA	Voy : 043W
Tgl Mulai Kerja	: 12/04/2015	Tgl Rencana Keluar : 19/06/2015
Nomor DO	: EGLV010500294361	Tgl berlaku DO : 25/06/2015
		No B/L : EGLV010500294361
Type Dokumen Bea Cukai	: SPPB	No Dokumen : 146193/KPU.01/2015
		Tgl Dokumen : 15/06/2015

### Rincian Pembayaran

Keterangan	Jumlah	Size	Type	Status	Hari / Shift	Berbahaya	Tarif	Total
Cost Recovery	2	40	DRY	FCL			65,000	130,000
Lift On	2	40	DRY	FCL			281,300	562,600
Penumpukan Masa I-1	2	40	DRY	FCL	1		0	0
Penumpukan Masa I-2	2	40	DRY	FCL	7		272,000	3,808,000
Penumpukan Masa II	2	40	DRY	FCL	59		408,000	48,144,000
Tambahan SPPB Masall	2	40	DRY	FCL	2		816,000	3,264,000
<b>Grand Total</b>								<b>55,943,600</b>
<b>Pajak 10%</b>								<b>5,594,360</b>
<b>Administrasi</b>								<b>35,000</b>
<b>Jumlah Dibayar</b>								<b>61,537,960</b>



- Maka tampil rincian pembayaran proformanya

- Untuk mencetak proforma tekan tombol 



- Maka akan tampil proforma dari transaksi delivery tersebut

### Proforma - Delivery

**Nomor Referensi : 8553300100001465**      **Nomor Proforma : 300100001465**

Customer : MAJU EXPRESS INDONESIA, PT / 02.576.105.7-415.000  
 Nama Kapal : MV. MAGNAVIA      Voy : 043W  
 Nomor DO : EGLV010500294361      DO Expired : 25/06/2015      B/L : EGLV010500294361  
 Tipe Dokumen : SPPB      No Dokumen : 146193/KPU.01/2015      Tgl Dokumen : 25/06/2015  
 Penumpukan dari : 12/04/2015 s/d 19/06/2015

Keterangan	Jumlah	Ukuran	Type	Status	Hari / Shift	Danger	Tarif	Total
Cost Recovery	2	40	DRY	FCL			65.000	130.000
Lift On	2	40	DRY	FCL			281.300	562.600
Penumpukan Masa I-1	2	40	DRY	FCL	1		0	0
Penumpukan Masa I-2	2	40	DRY	FCL	7		272.000	3.808.000
Penumpukan Masa II	2	40	DRY	FCL	59		408.000	48.144.000
Tambahan SPPB Masall	2	40	DRY	FCL	2		816.000	3.264.000
<b>Grand Total</b>								<b>55.943.600</b>
Pajak 10%								5.594.360
Administrasi								35.000
<b>Jumlah Dibayar</b>								<b>61.537.960</b>

\*) Silahkan melakukan pembayaran via ATM / Transfer Tunai / E-banking Virtual account : 8553300100001465 dengan tujuan Bank Permata.  
 Total yang harus dibayarkan adalah Rp. 61,537,960

- Untuk mencetak proforma ini pada pojok kanan bawah ada menu seperti



ini

- Pilih tombol  untuk menampilkan menu pilihan printer

Print  
Total: 1 sheet of paper

Destination EPSON L355 Series

Pages  All  
 e.g. 1-5, 8, 11-13

Copies 1

Color

Paper size

Options  Fit to page

[Print using system dialog... \(Ctrl+Shift+P\)](#)

**Proforma - Delivery**

---

**Nomor Referensi : 8553300100001465**

Customer : MAJU EXPRESS INDONESIA, PT / 02.576.105.7-415.000  
 Nama Kapal : MV. MAGNAVIA      Voy : 043W  
 Nomor DO : EGLV010500294361      DO Expired : 25/06/2015      B/L : EGLV010500294361  
 Tipe Dokumen : SPPB      No Dokumen : 146193/KPU.01/2015      Tgl Dokumen : 25/06/2015  
 Penumpukan dari : 12/04/2015 s/d 19/06/2015

Keterangan	Jumlah	Ukuran	Type	Status	Hari / Shift	Danger	Tarif	Total
Cost Recovery	2	40	DRY	FCL			65.000	130.000
Lift On	2	40	DRY	FCL			281.300	562.600
Penumpukan Masa I-1	2	40	DRY	FCL	1		0	0
Penumpukan Masa I-2	2	40	DRY	FCL	7		272.000	3.808.000
Penumpukan Masa II	2	40	DRY	FCL	59		408.000	48.144.000
Tambahan SPPB Masall	2	40	DRY	FCL	2		816.000	3.264.000
<b>Grand Total</b>								<b>55.943.600</b>
Pajak 10%								5.594.360
Administrasi								35.000
<b>Jumlah Dibayar</b>								<b>61.537.960</b>

- Pilih printer dengan menekan tombol Change dan cetak proforma tersebut dengan menekan tombol Print

### 3.2. Job Order Import - Behandle Import

Modul yang berfungsi untuk menginput kontainer yang jalur merah dan yang perlu pemeriksaan dari bea cukai serta menerbitkan proformanya melalui job order online

PT. MUSTIKA ALAM LESTARI  
Striving to provide efficient and cost effective service  
e-Job Order    Print    Booking    Logout
Terminal T300  
E - Booking Online System

Behandel Impor

Langkah 1 - Pemasukan Data

Langkah 2 - Rincian Informasi

Langkah 3 - Pra Nota

Importir:

Tipe Dokumen:

No Dokumen:

Tgl Dokumen:

Container No:

Rincian Petikemas

No	Container No	Size	Type	Status	Gross	LOP	OH	OW	OL	POD	FDP	ISO	Dg	Lbl	Temp
1	EITU0081963	20	DRY	FCL	10200	EM				IDJKT	IDJKT	2200	N		
2	HMCU1042720	40	DRY	FCL	7000	EM				IDJKT	IDJKT	4300	N		

PT Mustika Alam Lestari Jalan Bitung Ujung No. 1 Pelabuhan Tanjung Priok Jakarta 14310	Telepon : (021) 437 4370 Faksimili : (021) 437 4371	Alamat surat menyurat : PO Box 1230 Jakarta 14012	Customer Service (24jam) : (021) 437 4370 ext.105 0812-106-1427
---	--	---	---

- Pilih E-Job order lalu pilih behandle import maka akan tampil seperti gambar diatas
- Pilih importir sesuai dengan yang didaftarkan pada saat registrasi user
- Pilih tipe dokumen
- Inputkan no dokumen
- Inputkan tanggal dokumen
- Inputkan nomor container dengan menekan tombol  , container yang diinputkan harus sesuai dengan dokumen SPJM nya
- Container yang diinputkan akan tampil di rincian petikemas

- Lalu tekan tombol  untuk menampilkan rincian informasi job order Behandle import seperti gambar dibawah ini

PT. MUSTIKA ALAM LESTARI
Terminal T300
Striving to provide efficient and cost effective service
E - Booking Online System

e-Job Order
Print
Booking
Logout

## Behandel Impor

Langkah 1 - Pemasukan Data

Langkah 2 - Rincian Informasi

Langkah 3 - Pra Nota

Customer : SEO JOO INDONESIA,PT  
 Nama Kapal : MV. LEO PERDANA      Voy : 030W  
 Type Dokumen Bea Cukai : SPJM      No Dokumen : 145857      Tgl Dokumen : 19/06/2015

### Rincian Petikemas

No	Container No	Size	Type	Status	Gross	LOP	OH	OW	OL	POD	FDP	ISO	Dg	Lbl	Temp
1	EITU0081963	20	DRY	FCL	10200	EM				IDJKT	IDJKT	2200	N		
2	HMCU1042720	40	DRY	FCL	7000	EM				IDJKT	IDJKT	4300	N		

### Rincian Pembayaran

Keterangan	Jumlah	Size	Type	Status	Hari / Shift	Berbahaya	Tarif	Total
Jasa Behandel	1	20	DRY	FCL			1,015,000	1,015,000
Jasa Behandel	1	40	DRY	FCL			1,390,200	1,390,200
							<b>Grand Total</b>	2,440,200
							<b>Pajak 10%</b>	244,020
							<b>Administrasi</b>	35,000
							<b>Jumlah Dibayar</b>	2,684,220

- Cek rincian petikemas dan rincian pembayaran apabila sudah sesuai maka tekan tombol , untuk koreksi data tekan tombol

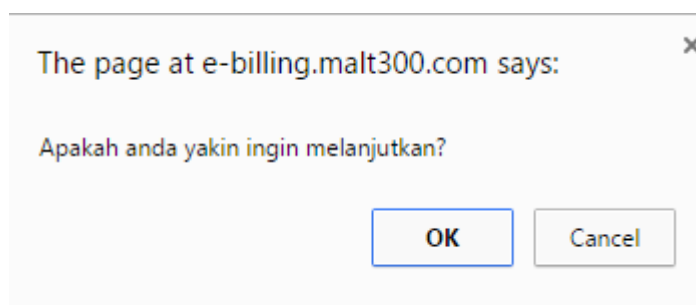

- Apabila menekan tombol  nanti ada notifikasi untuk melanjutkan proses berikutnya, tekan tombol OK untuk melanjutkan atau Cancel untuk membatalkan proses

## Behandel Impor

Langkah 1 - Pemasukan Data

Langkah 2 - Rincian Informasi

Langkah 3 - Pra Nota

Nomor Referensi : 300100001511

Customer : SEO JOO INDONESIA,PT

Nama Kapal : MV. LEO PERDANA

Voy : 030W

Type Dokumen Bea Cukai : SPJM

No Dokumen : 145857

Tgl Dokumen : 19/06/2015

## Rincian Pembayaran

Keterangan	Jumlah	Size	Type	Status	Hari / Shift	Berbahaya	Tarif	Total
Jasa Behandel	1	20	DRY	FCL			1,015,000	1,015,000
Jasa Behandel	1	40	DRY	FCL			1,390,200	1,390,200
							<b>Grand Total</b>	2,440,200
							<b>Pajak 10%</b>	244,020
							<b>Administrasi</b>	35,000
							<b>Jumlah Dibayar</b>	<b>2,684,220</b>

Cetak

PT Mustika Alam Lestari  
Jalan Bitung Ujung No. 1  
Pelabuhan Tanjung Priok  
Jakarta 14310

Telepon : (021) 437 4370  
Faksimili : (021) 437 4371

Alamat surat menyurat :  
PO Box 1230  
Jakarta 14012

Customer Service (24jam) :  
(021) 437 4370 ext:105  
0812-106-1427

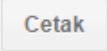
- Maka tampil rincian pembayaran proformanya
- Untuk mencetak proforma tekan tombol 
- Maka akan tampil proforma dari transaksi behandle import tersebut

Proforma - Behandel Import

Nomor Referensi : 8553300100001511

Nomor Proforma : 300100001511

Customer : SEO JOO INDONESIA,PT

Nama Kapal : MV. LEO PERDANA

Voy : 030W

Tipe Dokumen : SPJM

No Dokumen : 145857

Tgl Dokumen : 22/06/2015

Keterangan	Jumlah	Ukuran	Type	Status	Hari / Shift	Danger	Tarif	Total
Jasa Behandel	1	20	DRY	FCL			1,015,000	1,015,000
Jasa Behandel	1	40	DRY	FCL			1,390,200	1,390,200
							Grand Total	2,440,200
							Pajak 10%	244,020
							Administrasi	35,000
							Jumlah Dibayar	2,684,220

\*) Silahkan melakukan pembayaran via ATM / Transfer Tunai / E-banking Virtual account : 8553300100001511 dengan tujuan Bank Permata.  
Total yang harus dibayarkan adalah Rp. 2,684,220

- Untuk mencetak proforma ini pada pojok kanan bawah ada menu seperti



- Pilih tombol  untuk menampilkan menu pilihan printer

→ C e-billing.malt300.com/e-booking/report\_jo\_behandel\_import?bat\_no=300100001511

**Print**

Total: 1 sheet of paper

---

Destination HP LaserJet 1010

---

Pages

All

e.g. 1-5, 8, 11-13

---

Copies

1

---

Paper size

A4

---

Options

Fit to page

[Print using system dialog... \(Ctrl+Shift+P\)](#)

**Proforma - Behandel Import**

---

**Nomor Referensi : 8553300100001511**

Customer : SEO JOO INDONESIA,PT  
 Nama Kapal : MV. LEO PERDANA Voy : 030W  
 Tipe Dokumen : SPJM No Dokumen : 145857 Tgl Dokumen : 22/06/2015

Keterangan	Jumlah	Ukuran	Type	Status	Hari / Shift	Danger	Tarif	Total
Jasa Behandel	1	20	DRY	FCL			1,015,000	1,015,000
Jasa Behandel	1	40	DRY	FCL			1,390,200	1,390,200
							<b>Grand Total</b>	<b>2,440,200</b>
							Pajak 10%	244,020
							Administrasi	35,000
							<b>Jumlah Dibayar</b>	<b>2,684,220</b>

\*) Silahkan melakukan pembayaran via ATM / Transfer Tunai / E-banking Virtual account : 8553300100001511 dengan tujuan Bank Permata.  
 Total yang harus dibayarkan adalah Rp. 2,684,220

- Pilih printer dengan menekan tombol Change dan cetak proforma tersebut dengan menekan tombol Print

### 3.3. Job Order Import - Perpanjangan Penumpukan Delivery

Modul yang berfungsi untuk memperpanjang masa penumpukan dan masa aktif kartu SP2 serta menerbitkan proforma tambah bayarnya melalui job order online

## Perpanjangan Penumpukan untuk Petikemas di T300

Langkah 1 - Pemasukan Data      Langkah 2 - Rincian Informasi      Langkah 3 - Pra Nota

Nomor referensi sebelumnya:

Tgl Rencana Keluar:     \*) abaikan jam dan menit jika tidak ada container reefer

## Rincian Petikemas

<input checked="" type="checkbox"/>	No	Container No	Size	Type	Status	Gross	LOP	OH	OW	OL	POD	FDP	ISO	Dg	Lbl	Temp
<input checked="" type="checkbox"/>	1	EISU9030705	40	HQ	FCL	14500	EM				IDJKT	IDJKT	4500	N		
<input checked="" type="checkbox"/>	2	GESU5864330	40	HQ	FCL	11000	EM				IDJKT	IDJKT	4500	N		

PT Mustika Alam Lestari  
Jalan Bitung Ujung No. 1  
Pelabuhan Tanjung Priok  
Jakarta 14310

Telepon : (021) 437 4370  
Faksimili : (021) 437 4371

Alamat surat menyurat :  
PO Box 1230  
Jakarta 14012

Customer Service (24jam) :  
(021) 437 4370 ext:105  
0812-106-1427

- Pilih e-job order lalu pilih Perpanjangan penumpukan Delivery maka akan tampil seperti gambar diatas
- Inputkan nomor referensi/proforma sebelumnya lalu klik tombol  maka akan tampil rincian container yang ingin diperpanjang penumpukannya
- Pilih tanggal rencana keluar, inputkan jam dan menit apabila ada container reefer
- Centang nomor container yang ingin diperpanjang penumpukannya
- Kemudian tekan/click tombol  maka akan tampil rincian informasi job order perpanjangan penumpukan seperti gambar dibawah ini

## Perpanjangan Penumpukan untuk Petikemas di T300

Langkah 1 - Pemasukan Data

Langkah 2 - Rincian Informasi

Langkah 3 - Pra Nota

Customer : MAJU EXPRESS INDONESIA, PT

Nama Kapal : MV. MAGNAVIA      Voy : 043W

Tgl Mulai Perpanjangan : 12/04/2015      Tgl Rencana Keluar : 23/06/2015

Nomor DO : EGLV010500294361      Tgl berlaku DO : 25/06/2015      No B/L : EGLV010500294361

Type Dokumen Bea Cukai : SPPB      No Dokumen : 146193/KPU.01/2015      Tgl Dokumen : 15/06/2015

### Rincian Petikemas

No	Container No	Size	Type	Status	Gross	LOP	OH	OW	OL	POD	FDP	ISO	Dg	Lbl	Temp
1	EISU9030705	40	HQ	FCL	14500	EM				IDJKT	IDJKT	4500	N		
2	GESU5864330	40	HQ	FCL	11000	EM				IDJKT	IDJKT	4500	N		

### Rincian Pembayaran

Keterangan	Jumlah	Size	Type	Status	Hari / Shift	Berbahaya	Tarif	Total
Penumpukan Masa II	2	40	DRY	FCL	4		408,000	3,264,000
							<b>Grand Total</b>	3,299,000
							<b>Pajak 10%</b>	329,900
							<b>Administrasi</b>	35,000
							<b>Jumlah Dibayar</b>	<b>3,628,900</b>

PT Mustika Alam Lestari Jalan Bitung Ujung No. 1 Pelabuhan Tanjung Priok Jakarta 14310	Telepon : (021) 437 4370 Faksimili : (021) 437 4371	Alamat surat menyurat : PO Box 1230 Jakarta 14012	Customer Service (24jam) : (021) 437 4370 ext:105 0812-106-1427
---	--	---	---

- Cek rincian petikemas dan rincian pembayaran apabila sudah sesuai maka tekan tombol  , untuk koreksi data tekan tombol

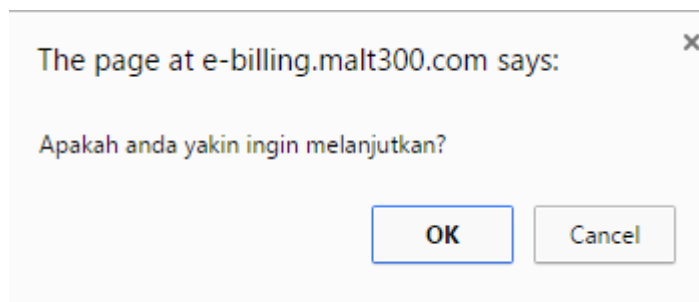



- Apabila menekan tombol  nanti ada notifikasi untuk melanjutkan proses berikutnya, tekan tombol OK untuk melanjutkan atau Cancel untuk membatalkan proses

### Perpanjangan Penumpukan untuk Petikemas di T300

Langkah 1 - Pemasukan Data	Langkah 2 - Rincian Informasi	Langkah 3 - Pra Nota
----------------------------	-------------------------------	----------------------

**Nomor Referensi : 8553300100001512**

Customer	: MAJU EXPRESS INDONESIA, PT		
Nama Kapal	: MV. MAGNAVIA	Voy	: 043W
Tgl Mulai Kerja	: 12/04/2015	Tgl Rencana Keluar	: 23/06/2015
Nomor DO	: EGLV010500294361	Tgl berlaku DO	: 25/06/2015
Type Dokumen Bea Cukai	: SPPB	No Dokumen	: 146193/KPU.01/2015
		No B/L	: EGLV010500294361
		Tgl Dokumen	: 15/06/2015

#### Rincian Pembayaran

Keterangan	Jumlah	Size	Type	Status	Hari / Shift	Berbahaya	Tarif	Total
Penumpukan Masa II	2	40	DRY	FCL	4		408,000	3,264,000
							<b>Grand Total</b>	3,299,000
							<b>Pajak 10%</b>	329,900
							<b>Administrasi</b>	35,000
							<b>Jumlah Dibayar</b>	<b>3,628,900</b>

- Maka tampil rincian pembayaran proformanya
- Untuk mencetak proforma tekan tombol
- Maka akan tampil proforma dari transaksi perpanjangan penumpukan delivery tersebut

Proforma - Perpanjangan Penumpukan

Nomor Referensi : 8553300100001512

Nomor Proforma : 300100001512

Customer : MAJU EXPRESS INDONESIA, PT / 02.576.105.7-415.000  
 Nama Kapal : MV. MAGNAVIA Voy : 043W  
 Nomor DO : EGLV010500294361 DO Expired : 25/07/2015 B/L : EGLV010500294361  
 Tipe Dokumen : SPPB No Dokumen : 146193/KPU.01/2015 Tgl Dokumen : 15/06/2015  
 Penumpukan dari : 19/06/2015 s/d 23/06/2015

Keterangan	Jumlah	Ukuran	Type	Status	Hari / Shift	Danger	Tarif	Total
Penumpukan Masa II	2	40	DRY	FCL	4		408,000	3,264,000
							Grand Total	3,299,000
							Pajak 10%	329,900
							Administrasi	35,000
							Jumlah Dibayar	3,628,900

\*) Silahkan melakukan pembayaran via ATM / Transfer Tunai / E-banking Virtual account : 8553300100001512 dengan tujuan Bank Permata.  
 Total yang harus dibayarkan adalah Rp. 3,628,900

- Untuk mencetak proforma ini pada pojok kanan bawah ada menu seperti



- Pilih tombol  untuk menampilkan menu pilihan printer

- Pilih printer dengan menekan tombol Change dan cetak proforma tersebut dengan menekan tombol Print

### 3.4. Job Order Import - Gerakan Extra

Modul yang berfungsi untuk melakukan proses Delivery sekaligus melakukan behandle jalur merah melalui job order online

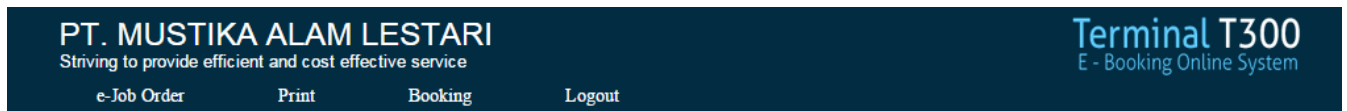

#### Gerakan Extra

Langkah 1 - Pemasukan Data

Langkah 2 - Rincian Informasi

Langkah 3 - Pra Nota

Importir

Tipe Dokumen

No Dokumen

Tgl Dokumen

Container No

#### Rincian Petikemas

No	Container No	Size	Type	Status	Gross	LOP	OH	OW	OL	POD	FDP	ISO	Dg	Lbl	Temp
1	DRYU2695614	20	DRY	FCL	24900	EM				IDJKT	IDJKT	2200	N		
2	EISU1729342	40	DRY	FCL	8100	EM				IDJKT	IDJKT	4300	N		

- Pilih E-Job order lalu pilih Gerakan Extra maka akan tampil seperti gambar diatas
- Pilih importir sesuai dengan yang didaftarkan pada saat registrasi user
- Pilih tipe dokumen
- Inputkan no dokumen
- Inputkan tanggal dokumen

- Inputkan nomor container dengan menekan tombol  , container yang diinputkan harus sesuai dengan dokumennya
- Container yang diinputkan akan tampil di rincian petikemas
- Lalu tekan tombol  untuk menampilkan rincian informasi job order Gerakan Extra seperti gambar dibawah ini

### Gerakan Extra

Langkah 1 - Pemasukan Data      Langkah 2 - Rincian Informasi      Langkah 3 - Pra Nota

Customer : SEO JOO INDONESIA,PT  
 Nama Kapal : MV. LEO PERDANA      Voy : 030W  
 Type Dokumen Bea Cukai : SPJK      No Dokumen : 145857      Tgl Dokumen : 19/06/2015

#### Rincian Petikemas

No	Container No	Size	Type	Status	Gross	LOP	OH	OW	OL	POD	FDP	ISO	Dg	Lbl	Temp
1	DRYU2695614	20	DRY	FCL	24900	EM				IDJKT	IDJKT	2200	N		
2	EISU1729342	40	DRY	FCL	8100	EM				IDJKT	IDJKT	4300	N		

#### Rincian Pembayaran

Keterangan	Jumlah	Size	Type	Status	Hari / Shift	Berbahaya	Tarif	Total
Gerakan Extra	1	20	DRY	FCL			370,000	370,000
Gerakan Extra	1	40	DRY	FCL			526,000	526,000
							<b>Grand Total</b>	931,000
							<b>Pajak 10%</b>	93,100
							<b>Administrasi</b>	35,000
							<b>Jumlah Dibayar</b>	<b>1,024,100</b>

- Cek rincian petikemas dan rincian pembayaran apabila sudah sesuai maka tekan tombol  , untuk koreksi data tekan tombol

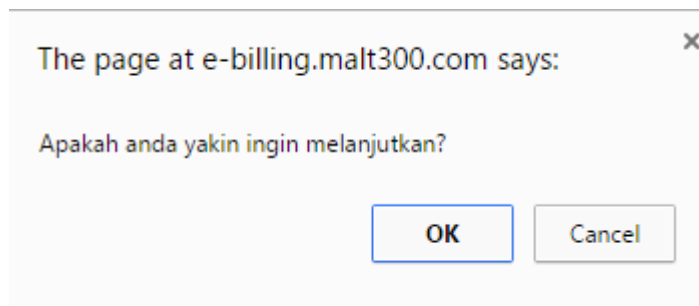

- Apabila menekan tombol  nanti ada notifikasi untuk melanjutkan proses berikutnya, tekan tombol OK untuk melanjutkan atau Cancel untuk membatalkan proses

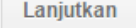
### Gerakan Extra

Langkah 1 - Pemasukan Data      Langkah 2 - Rincian Informasi      Langkah 3 - Pra Nota

Nomor Referensi : 8553300100001556

Customer : SEO JOO INDONESIA,PT  
Nama Kapal : MV. LEO PERDANA      Voy : 030W  
Type Dokumen Bea Cukai : SPJK      No Dokumen : 145857      Tgl Dokumen : 19/06/2015

#### Rincian Pembayaran

Keterangan	Jumlah	Size	Type	Status	Hari / Shift	Berbahaya	Tarif	Total
Gerakan Extra	1	20	DRY	FCL			370,000	370,000
Gerakan Extra	1	40	DRY	FCL			526,000	526,000
<b>Grand Total</b>								931,000
							<b>Pajak 10%</b>	93,100
							<b>Administrasi</b>	35,000
							<b>Jumlah Dibayar</b>	<b>1,024,100</b>

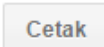

- Maka tampil rincian pembayaran proformanya seperti gambar diatas
- Untuk mencetak proforma tekan tombol 
- Maka akan tampil proforma dari transaksi Gerakan Extra Import tersebut seperti gambar dibawah ini

## Proforma - Gerakan Extra Import

Nomor Referensi : 8553300100001556

Nomor Proforma : 300100001556

Customer : SEO JOO INDONESIA,PT / 02.744.303.5-413.000

Nama Kapal : MV. LEO PERDANA

Voy : 030W

Tipe Dokumen : SPJK

No Dokumen : 145857

Tgl Dokumen : 19/06/2015

Keterangan	Jumlah	Ukuran	Type	Status	Hari / Shift	Danger	Tarif	Total
Gerakan Extra	1	20	DRY	FCL			370,000	370,000
Gerakan Extra	1	40	DRY	FCL			526,000	526,000
							Grand Total	931,000
							Pajak 10%	93,100
							Administrasi	35,000
							Jumlah Dibayar	1,024,100

\*) Silahkan melakukan pembayaran via ATM / Transfer Tunai / E-banking Virtual account : 8553300100001556 dengan tujuan Bank Permata.  
Total yang harus dibayarkan adalah Rp. 1,024,100

- Untuk mencetak proforma ini pada pojok kanan bawah ada menu seperti ini 

- Pilih tombol  untuk menampilkan menu pilihan printer

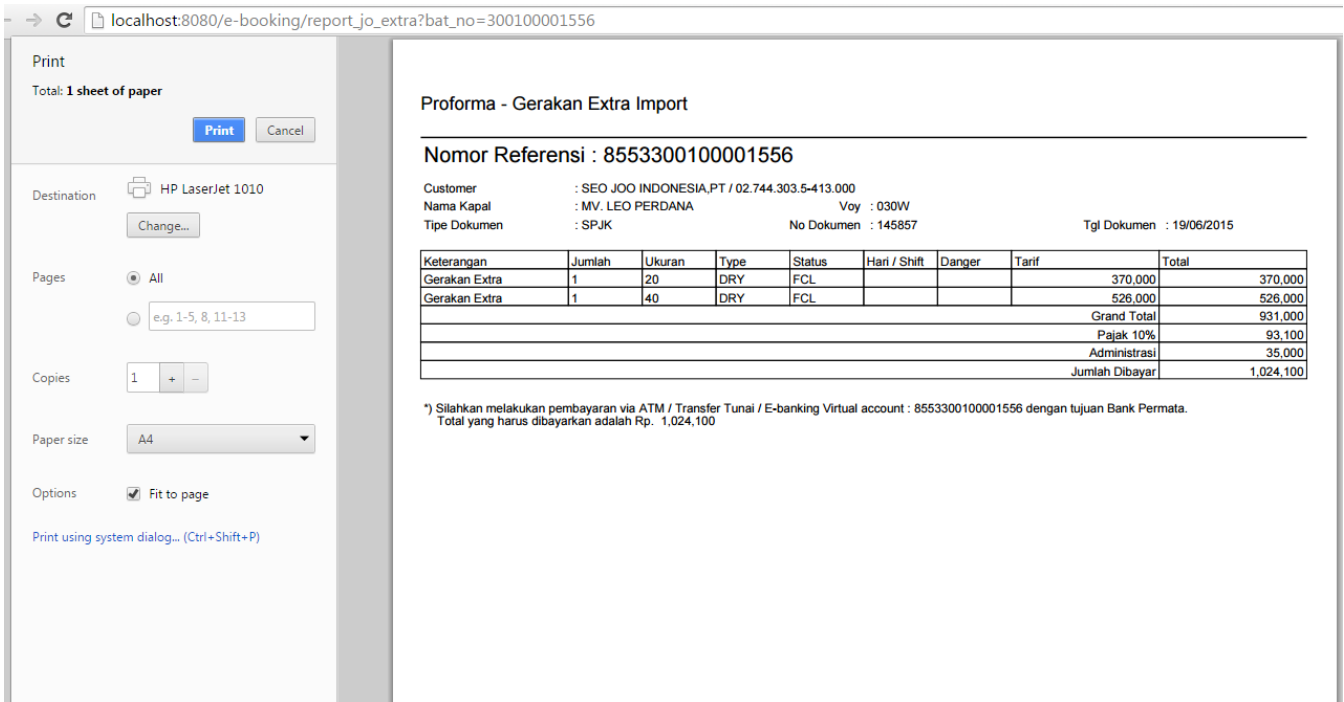

Print

Total: 1 sheet of paper

Print Cancel

Destination  HP LaserJet 1010

Change...

Pages

All

e.g. 1-5, 8, 11-13

Copies

1 + -

Paper size

A4

Options

Fit to page

Print using system dialog... (Ctrl+Shift+P)

Proforma - Gerakan Extra Import

Nomor Referensi : 8553300100001556

Customer : SEO JOO INDONESIA,PT / 02.744.303.5-413.000

Nama Kapal : MV. LEO PERDANA Voy : 030W

Tipe Dokumen : SPJK No Dokumen : 145857 Tgl Dokumen : 19/06/2015

Keterangan	Jumlah	Ukuran	Type	Status	Hari / Shift	Danger	Tarif	Total
Gerakan Extra	1	20	DRY	FCL			370,000	370,000
Gerakan Extra	1	40	DRY	FCL			526,000	526,000
							Grand Total	931,000
							Pajak 10%	93,100
							Administrasi	35,000
							Jumlah Dibayar	1,024,100

\*) Silahkan melakukan pembayaran via ATM / Transfer Tunai / E-banking Virtual account : 8553300100001556 dengan tujuan Bank Permata.  
Total yang harus dibayarkan adalah Rp. 1,024,100

- Pilih printer dengan menekan tombol Change dan cetak proforma tersebut dengan menekan tombol Print

### 3.5. Job Order Export – Receiving

Modul yang berfungsi untuk melakukan proses pendataan dan penanganan proses administrasi terhadap container yang akan ditaruh/dimasukkan kedalam container yard (CY) melalui Job order Online

#### Receiving

Langkah 1 - Pemasukan Data   
 Langkah 2 - Rincian Informasi   
 Langkah 3 - Pra Nota

**Informasi Customer**

Total Booking:   
 Exportir:   
 Kode Exportir:     NPWP Exportir:   
 Alamat Exportir:

**Informasi Kapal**

Vessel Name:   
 Vessel id:     Closing Time:   
 Voyage:     Ocean G./Interis:   
 Arrival Date:     Departure Date:   
 Agent / Shipper / Ves Serv:           
 Valid From:     Valid To:   
 Total Days:

**Entry Document**

Tipe Dokumen:     No Dokumen:   
 Tgl Dokumen:     Kode KPBC:   
 Booking No:       
 POD:   
 Final.Port:

**Entry Container**



Container No:   
 \* Container Number Tidak Standard ISOI  
 ISO / Size / Type:           
 Status / Gross / Ctr. Opr:           
 Temperature:       
 Reefer Plug From:           
 Reefer Plug To:           
 OH / OW / OL:          (cm)  
 IMO / DG / LBL:           
 UN Code / Remarks:    

**Rincian Petikemas**

No	Container No	Size	Type	Status	Gross	LOP	OH	OW	OL	POD	FDP	ISO	Dg	Lbl	Temp	Delete
1	TAKU9045678	20	DRY	FCL	15000	EMI				TWKHH	ESSCT	22G1	Y	Y		DELETE
2	TAKU9103457	40	DRY	FCL	30000	EMI				TWKHH	ESSCT	42G1				DELETE

- Pilih E-Job order lalu pilih Receiving maka akan tampil seperti gambar diatas
- Inputkan total booking
- Pilih Exportir sesuai dengan yang didaftarkan pada saat registrasi user, maka data kode exportir, npwp exportir, alamat exportir akan otomatis terisi
- Pilih kapal maka data kapal seperti vessel id, closing time, voyage, Ocean G./Interis, arrival date, departure date, Agent / Shipper / Ves Serv, valid from, valid to dan total days akan otomatis terisi
- Pilih tipe dokumen, inputkan no dokumen, pilih tanggal dokumen dan inputkan booking no
- Pilih Port of Discharge (POD) kemudian pilih Final Port nya

Untuk entry containernya:

- Inputkan no container
- Pilih iso code maka size dan type container akan terisi otomatis
- Pilih status container, inputkan gross dan container operatornya
- Untuk container reefer harus mengisi temperatur, reefer plug from dan reefer plug to
- Inputkan OH / OW / OL maka otomatis type container menjadi OVD, kalau tidak kosongkan saja
- Untuk container dangerous harus pilih imo nya dan otomatis remarks DG akan terisi dan inputkan UN Codenya
- Lalu tekan/click tombol  untuk menampilkan rincian peti kemas nya
- Lakukan proses yang sama untuk container berikutnya
- Cek di rincian petikemas apabila ada salah input container maka tekan tombol  kemudian inputkan container yang benar
- Apabila data di rincian petikemas sudah sesuai maka klik/tekan tombol  untuk ke proses rincian informasi seperti gambar dibawah ini



## Receiving

Langkah 1 - Pemasukan Data

Langkah 2 - Rincian Informasi

Langkah 3 - Pra Nota

Customer : MAJU EXPRESS INDONESIA, PT  
 Nama Kapal : MV. LEO PERDANA Voy : 030W  
 Tgl Mulai : 24/06/2015 Tgl Selesai : 28/06/2015  
 Type Dokumen Bea Cukai : PE No Dokumen : 1245 Tgl Dokumen : 23/06/2015

### Rincian Petikemas

No	Container No	Size	Type	Status	Gross	LOP	OH	OW	OL	POD	FDP	ISO	Dg	Lbl	Temp
1	TAKU9045678	20	DRY	FCL	15000	EMI				TWKHH	ESSCT	22G1	Y		
2	TAKU9103457	40	DRY	FCL	30000	EMI				TWKHH	ESSCT	42G1			

### Rincian Pembayaran

Keterangan	Jumlah	Size	Type	Status	Hari / Shift	Berbahaya	Tarif	Total
Cost Recovery	1	20	DRY	FCL		Y	65,000	65,000
Cost Recovery	1	40	DRY	FCL			65,000	65,000
Lift Off	1	20	DRY	FCL		Y	187,500	187,500
Lift Off	1	40	DRY	FCL			281,300	281,300
Penumpukan Masa I-1	1	20	DRY	FCL	1	Y	54,400	54,400
Penumpukan Masa I-1	1	40	DRY	FCL	1		54,400	54,400
<b>Grand Total</b>								<b>742,600</b>
<b>Pajak 10%</b>								<b>74,260</b>
<b>Administrasi</b>								<b>35,000</b>
<b>Jumlah Dibayar</b>								<b>816,860</b>

Kembali

Lanjutkan

- Cek rincian petikemas dan rincian pembayaran apabila sudah sesuai maka tekan tombol **Lanjutkan**, untuk koreksi data tekan tombol **Kembali**

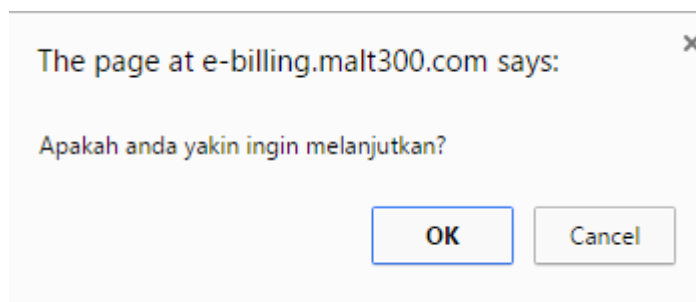

- Apabila menekan tombol  nanti ada notifikasi untuk melanjutkan proses berikutnya, tekan tombol OK untuk melanjutkan atau Cancel untuk membatalkan proses

## Receiving

Nomor Referensi : 8553300100001565

Customer : MAJU EXPRESS INDONESIA, PT  
 Nama Kapal : MV. LEO PERDANA    Voy : 030W  
 Tgl Mulai : 24/06/2015    Tgl Selesai : 28/06/2015  
 Type Dokumen Bea Cukai : PE    No Dokumen : 1245    Tgl Dokumen : 23/06/2015

### Rincian Petikemas

No	Container No	Size	Type	Status	Gross	LOP	OH	OW	OL	POD	FDP	ISO	Dg	Lbl	Temp
1	TAKU9045678	20	DRY	FCL	15000	EMI				TWKHH	ESSCT	22G1	Y		
2	TAKU9103457	40	DRY	FCL	30000	EMI				TWKHH	ESSCT	42G1			

### Rincian Pembayaran

Keterangan	Jumlah	Size	Type	Status	Hari / Shift	Berbahaya	Tarif	Total
Cost Recovery	1	20	DRY	FCL		Y	65,000	65,000
Cost Recovery	1	40	DRY	FCL			65,000	65,000
Lift Off	1	20	DRY	FCL		Y	187,500	187,500
Lift Off	1	40	DRY	FCL			281,300	281,300
Penumpukan Masa I-1	1	20	DRY	FCL	1	Y	54,400	54,400
Penumpukan Masa I-1	1	40	DRY	FCL	1		54,400	54,400
<b>Grand Total</b>								<b>742,600</b>
<b>Pajak 10%</b>								<b>74,260</b>
<b>Administrasi</b>								<b>35,000</b>
<b>Jumlah Dibayar</b>								<b>816,860</b>

- Maka tampil rincian pembayaran proformanya seperti gambar diatas
- Untuk mencetak proforma tekan tombol
- Maka akan tampil proforma dari transaksi receiving tersebut seperti gambar dibawah ini

## Proforma - Receiving

Nomor Referensi : 8553300100001565

Nomor Proforma : 300100001565

Customer : MAJU EXPRESS INDONESIA, PT / 02.576.105.7-415.000  
 Nama Kapal : MV. LEO PERDANA Voyage : 030W  
 Nomor PEB : 1245 Document Expired : 24/06/2015 Nomor Booking : 12345  
 Tipe Dokumen : PE No Dokumen : 1245 Tgl Dokumen : 23/06/2015  
 Penumpukan dari : 24/06/2015 s/d 28/06/2015

Keterangan	Jumlah	Ukuran	Type	Status	Hari / Shift	Danger	Tarif	Total
Cost Recovery	1	20	DRY	FCL		Y	65,000	65,000
Cost Recovery	1	40	DRY	FCL			65,000	65,000
Lift Off	1	20	DRY	FCL		Y	187,500	187,500
Lift Off	1	40	DRY	FCL			281,300	281,300
Penumpukan Masa I-1	1	20	DRY	FCL	1	Y	54,400	54,400
Penumpukan Masa I-1	1	40	DRY	FCL	1		54,400	54,400
Grand Total								742,600
Pajak 10%								74,260
Administrasi								35,000
Jumlah Dibayar								816,860

\*) Silahkan melakukan pembayaran via ATM / Transfer Tunai / E-banking Virtual account : 8553300100001565 dengan tujuan Bank Permata.  
 Total yang harus dibayarkan adalah Rp. 816,860

- Untuk mencetak proforma ini pada pojok kanan bawah ada menu seperti



ini

- Pilih tombol  untuk menampilkan menu pilihan printer

→ [http://e-billing.malt300.com//e-booking/report\\_jo\\_receiving?bat\\_no=300100001565](http://e-billing.malt300.com//e-booking/report_jo_receiving?bat_no=300100001565)

Print

Total: 1 sheet of paper

Destination  HP LaserJet 1010

Pages  All  
 e.g. 1-5, 8, 11-13

Copies

Paper size

Options  Fit to page

Print using system dialog... (Ctrl+Shift+P)

**Proforma - Receiving**

---

Nomor Referensi : 8553300100001565 Nomor Proforma : 300100001565

Customer : MAJU EXPRESS INDONESIA, PT / 02.576.105.7-415.000 Voyage : 030W  
 Nama Kapal : MV. LEO PERDANA  
 Nomor PEB : 1245 Document Expired : 24/06/2015 Nomor Booking : 12345  
 Tipe Dokumen : PE No Dokumen : 1245 Tgl Dokumen : 23/06/2015  
 Penumpukan dari : 24/06/2015 s/d 28/06/2015

Keterangan	Jumlah	Ukuran	Type	Status	Hari / Shift	Danger	Tarif	Total
Cost Recovery	1	20	DRY	FCL		Y	65,000	65,000
Cost Recovery	1	40	DRY	FCL			65,000	65,000
Lift Off	1	20	DRY	FCL		Y	187,500	187,500
Lift Off	1	40	DRY	FCL			281,300	281,300
Penumpukan Masa I-1	1	20	DRY	FCL	1	Y	54,400	54,400
Penumpukan Masa I-1	1	40	DRY	FCL	1		54,400	54,400
Grand Total								742,600
Pajak 10%								74,260
Administrasi								35,000
Jumlah Dibayar								816,860

\*) Silahkan melakukan pembayaran via ATM / Transfer Tunai / E-banking Virtual account : 8553300100001565 dengan tujuan Bank Permata.  
 Total yang harus dibayarkan adalah Rp. 816,860

- Pilih printer dengan menekan tombol Change dan cetak proforma tersebut dengan menekan tombol Print

### 3.6. Job Order Export – Behandel Export

Modul yang berfungsi untuk melakukan proses behandle untuk container export melalui job order online. Dibawah ini adalah gambar dari module "Behandle Export".

**PT. MUSTIKA ALAM LESTARI**  
Striving to provide efficient and cost effective service

e-Job Order    Print    Booking    Logout

**Terminal T300**  
E - Booking Online System

---

#### Behandel Export

Langkah 1 - Pemasukan Data

Langkah 2 - Rincian Informasi

Langkah 3 - Pra Nota

Informasi Customer

Customer \*

Kode Exportir  NPWP Exportir

Alamat Exportir

---

Informasi Kapal

Vessel Name \*

Vessel id  Closing Time

Voyage  Ocean G./Interis

Start Work Date  End Work Date

Agent  Vessel Service

Valid From  Valid To

No BL. \*

Remarks \*

---

Entry Document

Tipe Dokumen \*  No Dokumen \*

Tgl Dokumen \*  Kode KPBC \*

---

Informasi Container

Container No \*

ISO / Size / Sling

Type / Temperature

Status / Gross / Ctr. Opr

OH / OW / OL

IMO / DG / LBL

Remarks

---

Rincian Petikemas

No	Container No	Size	Type	Status	Gross	LOP	OH	OW	OL	POD	FDP	ISO	Dg	Lbl	Temp	Delete
1	TCNU8552300	40	HQ	FCL	23784					THBKK	THBKK	45G1	N			DELETE
2	CRXU3393002	20	DRY	FCL	22326					SGSIN	SGSIN	22G1	N			DELETE

- Pilih e-job order lalu pilih Behandel Export maka akan tampil seperti gambar diatas
- Pilih Exportir sesuai dengan yang didaftarkan pada saat registrasi user, maka data kode exportir, npwp exportir, alamat exportir akan otomatis terisi
- Pilih kapal maka data kapal seperti vessel id, crossing time, voyage, Ocean G./Interis, Start work date, End Work Date, Agent, Vessel Service, valid from, dan valid to akan otomatis terisi
- Pilih type dokumen, inputkan nomor dokumen, dan pilih tanggal dokumen
- Inputkan nomor container lalu tekan/click tombol **CEK** untuk mengecek nomor container tersebut apakah masih berada di lapangan atau tidak
- Apabila data container tersebut masih di lapangan maka akan otomatis mengisi field iso, size, type, status, gross, ctr opr, dan IMO/DG/LBL kalau ada
- Lalu tekan tombol **Tambah Container** untuk menampilkan rincian peti kemas nya
- Lakukan proses yang sama untuk container berikutnya
- Cek di rincian petikemas apabila ada salah input container maka tekan tombol **DELETE** kemudian inputkan container yang benar
- Apabila data di rincian petikemas sudah sesuai maka klik/tekan tombol **Lanjutkan** untuk ke proses rincian informasi seperti gambar dibawah ini

## Behandel Export

Langkah 1 - Pemasukan Data

Langkah 2 - Rincian Informasi

Langkah 3 - Pra Nota

Customer : SEO JOO INDONESIA,PT

Nama Kapal : MV. AYUTTHAYA BRIDGE

Voy : 336N

Type Dokumen Bea Cukai : SPJM

No Dokumen : 12567

Tgl Dokumen : 19/06/2015

## Rincian Petikemas

No	Container No	Size	Type	Status	Gross	LOP	OH	OW	OL	POD	FDP	ISO	Dg	Lbl	Temp
1	CRSU1095239	20	DRY	FCL	24886					THLCH	THLCH	22G1	N		
2	TTNU5461240	40	DRY	FCL	7532	KLIN				SGSIN	NLRM	42G1	N		

## Rincian Pembayaran

Keterangan	Jumlah	Size	Type	Status	Hari / Shift	Berbahaya	Tarif	Total
Jasa Behandel	1	20	DRY	FCL			1,015,000	1,015,000
Jasa Behandel	1	40	DRY	FCL			1,390,200	1,390,200
							<b>Grand Total</b>	<b>2,440,200</b>
							<b>Pajak 10%</b>	<b>244,020</b>
							<b>Administrasi</b>	<b>35,000</b>
							<b>Jumlah Dibayar</b>	<b>2,684,220</b>

Kembali

Lanjutkan

- Cek rincian petikemas dan rincian pembayaran apabila sudah sesuai maka tekan tombol  , untuk koreksi data tekan tombol

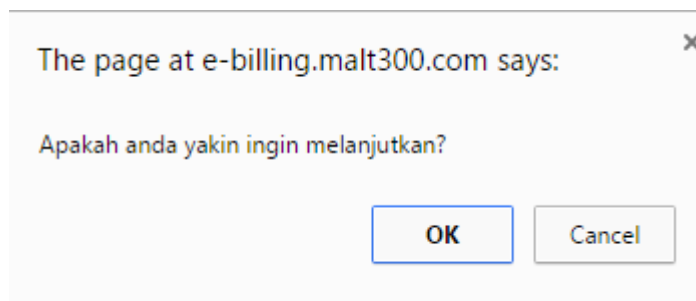

- Apabila menekan tombol  nanti ada notifikasi untuk melanjutkan proses berikutnya, tekan tombol OK untuk melanjutkan atau Cancel untuk membatalkan proses

## Behandel Export

Langkah 1 - Pemasukan Data

Langkah 2 - Rincian Informasi

Langkah 3 - Pra Nota

Nomor Referensi : 8553300100001623

Customer : SEO JOO INDONESIA,PT

Nama Kapal : MV. AYUTTHAYA BRIDGE Voy : 336N

Type Dokumen Bea Cukai : SPJM No Dokumen : 12567 Tgl Dokumen : 19/06/2015

## Rincian Pembayaran

Keterangan	Jumlah	Size	Type	Status	Hari / Shift	Berbahaya	Tarif	Total
Jasa Behandel	1	20	DRY	FCL			1,015,000	1,015,000
Jasa Behandel	1	40	DRY	FCL			1,390,200	1,390,200
							<b>Grand Total</b>	2,440,200
							<b>Pajak 10%</b>	244,020
							<b>Administrasi</b>	35,000
							<b>Jumlah Dibayar</b>	<b>2,684,220</b>

Cetak

- Maka tampil rincian pembayaran proformanya
- Untuk mencetak proforma tekan tombol
- Maka akan tampil proforma dari transaksi behandle export tersebut

## Proforma - Behandel Export

Nomor Referensi : 8553300100001623

Nomor Proforma : 300100001623

Customer : SEO JOO INDONESIA,PT  
Nama Kapal : MV. AYUTTHAYA BRIDGE      Voy : 336N  
Tipe Dokumen : SPJM      No Dokumen : 12567      Tgl Dokumen : 29/06/2015

Keterangan	Jumlah	Ukuran	Type	Status	Hari / Shift	Danger	Tarif	Total
Jasa Behandel	1	20	DRY	FCL			1,015,000	1,015,000
Jasa Behandel	1	40	DRY	FCL			1,390,200	1,390,200
							Grand Total	2,440,200
							Pajak 10%	244,020
							Administrasi	35,000
							Jumlah Dibayar	2,684,220

\*) Silahkan melakukan pembayaran via ATM / Transfer Tunai / E-banking Virtual account : 8553300100001623 dengan tujuan Bank Permata.  
Total yang harus dibayarkan adalah Rp. 2.684,220

- Untuk mencetak proforma ini pada pojok kanan bawah ada menu seperti



- Pilih tombol  untuk menampilkan menu pilihan printer

Print  
Total: 1 sheet of paper

Destination  HP LaserJet 1010

Pages  All  
 e.g. 1-5, 8, 11-13

Copies 1

Paper size A4

Options  Fit to page  
[Print using system dialog... \(Ctrl+Shift+P\)](#)

Proforma - Behandel Export

Nomor Referensi : 8553300100001623      Nomor Proforma : 300100001623

Customer : SEO JOO INDONESIA,PT  
Nama Kapal : MV. AYUTTHAYA BRIDGE      Voy : 336N  
Tipe Dokumen : SPJM      No Dokumen : 12567      Tgl Dokumen : 29/06/2015

Keterangan	Jumlah	Ukuran	Type	Status	Hari / Shift	Danger	Tarif	Total
Jasa Behandel	1	20	DRY	FCL			1,015,000	1,015,000
Jasa Behandel	1	40	DRY	FCL			1,390,200	1,390,200
							Grand Total	2,440,200
							Pajak 10%	244,020
							Administrasi	35,000
							Jumlah Dibayar	2,684,220

\*) Silahkan melakukan pembayaran via ATM / Transfer Tunai / E-banking Virtual account : 8553300100001623 dengan tujuan Bank Permata.  
Total yang harus dibayarkan adalah Rp. 2.684,220

- Pilih printer dengan menekan tombol Change dan cetak proforma tersebut dengan menekan tombol Print



## 4. Menu Print

Pada menu "Print" terdapat 2 (dua) modul, yaitu

- a. Print Invoice
- b. Print Job Order

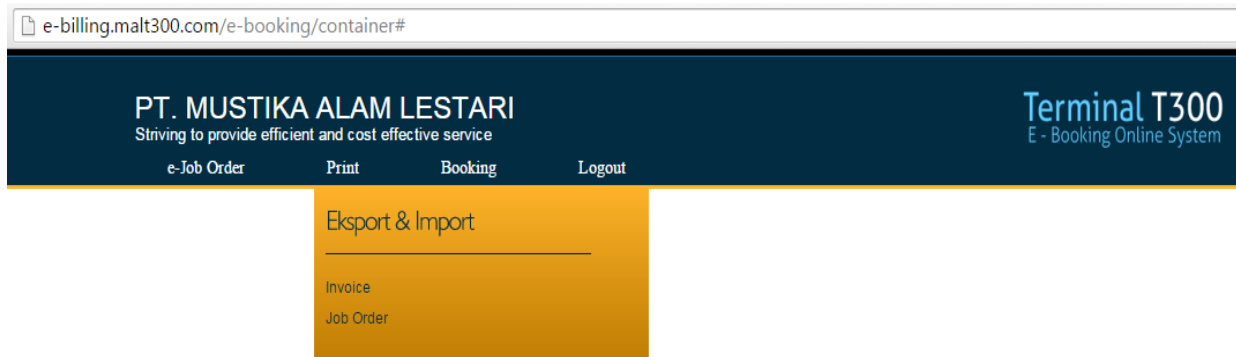

### 4.1. Print Invoice

Modul yang berfungsi untuk mencetak Invoice dari proforma yang telah dilunasi. Dibawah ini adalah gambar module "Print Invoice"

PT. MUSTIKA ALAM LESTARI		Terminal T300	
Striving to provide efficient and cost effective service		E - Booking Online System	
e-Job Order	Print	Booking	Logout
Print Invoice			
Nomor Referensi	<input type="text" value="8553300100001465"/>	<input type="button" value="Cari"/>	
NO NOTA	<input type="text" value="20.2015.015354"/>		
NO INVOICE	<input type="text" value="1051894"/>		
NO FAKTUR	<input type="text" value="010.000-15.01434722"/>		
Service Code	<input type="text" value="IMP"/> Import Umum		
NPWP	<input type="text" value="02.576.105.7-415.000"/>		
Customer	<input type="text" value="MAJU EXPRESS INDONESIA, PT"/>		
Address	<input type="text" value="KOMP.PERGU.PANTAI INDAH DADAP BLK B.A 9"/>		
Vessel ID	<input type="text" value="MAGV026"/> MV. MAGNAVIA		
Voyage	<input type="text" value="043W"/> Ocean Going    Import		
Doc Type	<input type="text" value="SPPB"/>		
Doc No	<input type="text" value="146193/KPU.01/2015"/>		
Doc Date	<input type="text" value="15/06/2015"/>		
From Date	<input type="text" value="12/04/2015"/>		
To Date	<input type="text" value="19/06/2015"/>		
* Nota sudah di proses			
<input type="button" value="Cetak Nota"/>			

- Inputkan nomor referensi lalu tekan tombol
- Maka akan tampil secara otomatis data invoicennya seperti no nota, no invoice, no faktur, service code, NPWP, Customer, Address, Vessel Id, Voyage, Doc Type, Doc No, Doc Date, From Date, dan To Date
- Kemudian tekan tombol  untuk menampilkan nota tersebut seperti pada gambar dibawah ini

<b>PT. MUSTIKA ALAM LESTARI</b>		userid : SWIBI	No.Dokumen : FM.OPS.03.03	Tgl Berlaku : 1 Aug 2007	Rev. 00					
<b>T300 TERMINAL</b>		300100001465	<b>NOMOR : 1051894</b>							
<b>ALAMAT</b>	: Jl. Bitung Ujung No.1, Pelabuhan Tanjung Priuk, Jakarta Utara 14310		<b>No Faktur Pajak</b>	: 010.000-15.01434722						
<b>N.P.W.P</b>	: 02.188.636.1-046.000		<b>Berdasarkan SK. Dirjen Pajak</b>							
<b>NPPKP</b>	: 02.188.636.1-046.000 Tanggal: 9 April 2007		<b>Nomor</b>	: PER NO.10/PJ/2010						
			<b>Tanggal</b>	: 9 April 2007						
<b>NOTA DAN PERHITUNGAN PELAYANAN JASA :</b>			Penumpukan & Gerakan							
<b>Untuk Perusahaan</b>	: MAJU EXPRESS INDONESIA, PT		<b>Nomor D.O</b>	: EGLV010500294361						
<b>N.P.W.P.</b>	: 02.576.105.7-415.000		<b>Nomor B.L/PEB</b>	: EGLV010500294361						
<b>Alamat</b>	: KOMP.PERGU.PANTAI INDAH DADAP BLK B.A 9/10 DADAP-KOSAMBI TANGERANG		<b>Bongkar/Muat</b>	: I / BONGKAR						
<b>Nama Kapal/Voyage</b>	: MV. MAGNAVIA / 043W		<b>Tanggal Tiba</b>	: 19/06/2015 - 20/06/2015						
Masa Penumpukan dari Tanggal : 12/04/2015 s/d 19/06/2015										
	Uraian	Size	Type	Stat	Haz	Val	Hari	Boxes	Tarif	Jumlah
	Cost Recovery	40	DRY	FCL	N	IDR		2	65000	130,000
	Lift On	40	DRY	FCL	N	IDR		2	281300	562,600
	Penumpukan Masa I-1	40	DRY	FCL	N	IDR	1	2	0	0
	Penumpukan Masa I-2	40	DRY	FCL	N	IDR	7	2	272000	3,808,000
	Penumpukan Masa II	40	DRY	FCL	N	IDR	59	2	408000	48,144,000
	Tambahan SPPB Masall	40	DRY	FCL	N	IDR	2	2	816000	3,264,000
	Jumlah Keseluruhan								IDR =	55,908,600
	Discount Penumpukan ( 0%)								=	0
	Administrasi Nota								=	15,000
	Administrasi Formulir								=	20,000
	Dasar Pengenaan Pajak								=	55,943,600
	Jumlah PPN								=	5,594,360
	Jumlah PPN Subsidi								=	0
	Jumlah Dibayar								=	61,537,960
	Reefer :									
<b>KETENTUAN :</b>			TANJUNG PRIOK, 25-06-2015							
Dalam waktu 8 hari kerja, setelah nota ini diterima, tidak ada pengajuan keberatan saudara dianggap setuju			Nama : _____							
			NIK : _____							
<b>BUKTI PEMBAYARAN</b>			<b>NOMOR : 1051894</b>							
<b>SUDAH TERIMA DARI</b>	: MAJU EXPRESS INDONESIA, PT									
<b>BANYAKNYA UANG</b>	: # Enam Puluh Satu Juta Lima Ratus Tiga Puluh Tujuh Ribu Sembilan Ratus Enam Puluh Rupiah #									
<b>UNTUK PEMBAYARAN</b>	: Penumpukan & Gerakan									
<b>JUMLAH</b>	<b>Rp. 61,537,960.00</b>		TANJUNG PRIOK, 25-06-2015							
<b>MAL No. :</b>	_____									

- Untuk mencetak Nota pada pojok kanan bawah ada menu seperti ini



- Pilih tombol  untuk menampilkan menu pilihan printer

Print

Total: 1 sheet of paper

---

Destination  HP LaserJet 1010

---

Pages

All

e.g. 1-5, 8, 11-13

---

Copies

1

---

Paper size

A4

---

Options

Fit to page

[Print using system dialog... \(Ctrl+Shift+P\)](#)

PT. MUSTIKA ALAM LESTARI    Unit: BWS    No Dokumen: T3025.033    Tanggal: 1 Aug 2015    Pm: 03

T300 TERMINAL    300100001465    NCMCR: 1051894

---

ALAMAT : A. Bang Seng Hal, Pelabuhan Tanjung Priuk, Jakarta Utara 14110    No Faktur Pajak : 010.000-15.01434722

N.P.W.P : 00188000-000000    Tanggal April 2007    Berdasarkan SK. Ditjen Pajak

NPWP : 00188000-000000    Tanggal April 2007    Nomor : PER.105.105/JG.010

Tanggal : 9 April 2007

---

**NOTA DAN PERHITUNGAN PELAYANAN JASA :**    Panunpukan & Gerakan

Unitas Perumahan : MAJU EXPRESS INDONESIA, PT    Nomor D.O : ECLV10500024381

N.P.W.P : 00188000-000000    Nomor B.L.PEB : ECLV10500024381

Alamat : KOMP. PERUM PANCI MUDA CENDAS BUKA 3/1 9/10 DAKAF-HOSANIB TONGERANG    Kecamatan/Kab : Jember/Kab. Jember

Nama Kapal/Perahu : 1001    Tanggal Tiba : 15062015 - 15062015

---

Uraian	Unit	Spes	Bar	Ura	Vol	Unit	Bebas	Tarif	Jumlah
Cost Control	45	DRY	FCI	N	000	2		10000	90000
LR On	45	DRY	FCI	N	000	1		20000	90000
Perumahan Masa 1	45	DRY	FCI	N	000	1		0	0
Perumahan Masa 2	45	DRY	FCI	N	000	7		27000	189000
Perumahan Masa 3	45	DRY	FCI	N	000	2		10000	84000
Tambahan SPK Transit	45	DRY	FCI	N	000			80000	3,00000

---

Cost Control	45	10000	90000
LR On	45	20000	90000
Perumahan Masa 1	45	0	0
Perumahan Masa 2	45	27000	189000
Perumahan Masa 3	45	10000	84000
Tambahan SPK Transit	45	80000	3,00000
<b>Jumlah Total</b>	<b>45</b>	<b>137000</b>	<b>61,00000</b>

---

Reader : \_\_\_\_\_    TANJUNG PRIUK, 25-06-2015

LESTARI ALAM LESTARI - Sistem Billing & Faktur Online, Sistem Billing & Faktur Online, Sistem Billing & Faktur Online

---

**BUKTI PEMBAYARAN**    NCMCR: 1051894

SUDAH TERIMA DARI : MAJU EXPRESS INDONESIA, PT

BANYAKNYA UANG : # Enam Puluh Satu Juta Lima Ratus Tiga Puluh Tujuh Ribu Sembilan Ratus Enam Puluh Rupiah #

UNTUK PEMBAYARAN : Panunpukan & Gerakan

DAFTAR:    No. 01.000.000000    TANJUNG PRIUK, 25-06-2015

MAL No. 1

- Pilih printer dengan menekan tombol Change dan cetak nota tersebut dengan menekan tombol Print

#### 4.2. Print Job Order

Modul yang berfungsi untuk mencetak Job Order baik SP2 maupun Anne Muat List untuk Proforma yang sudah cetak Invoice. Dibawah ini adalah gambar module "Print Job Order"

**PT. MUSTIKA ALAM LESTARI**  
Striving to provide efficient and cost effective service

**Terminal T300**  
E - Booking Online System

[e-Job Order](#)
[Print](#)
[Booking](#)
[Logout](#)

#### Print Job Order

Search:

No	Proforma No	No Invoice	Customer	Vessel	Service	Payment date	Job Order
1	300100001531	1051897	MAJU EXPRESS INDONESIA, PT	MV. MAGNAVIA (043W / 043W )	IMPP	23/06/2015 17:23	cetak
2	300100001512	1051895	MAJU EXPRESS INDONESIA, PT	MV. MAGNAVIA (043W / 043W )	IMPP	23/06/2015 13:54	cetak
3	300100001465	1051894	MAJU EXPRESS INDONESIA, PT	MV. MAGNAVIA (043W / 043W )	IMP	22/06/2015 17:36	cetak
4	300100001511	?	SEO JOO INDONESIA, PT	MV. LEO PERDANA (030W / 030W )	BHDI		
5	300100001307	1051879	UNICHARM INDONESIA, PT	MV. AYUTTHAYA BRIDGE (335S / 335N )	IMP	01/06/2015 14:01	cetak

First << 1 >> Last

- Pilih proforma yang ingin di cetak job ordernya dengan tekan/click tombol **cetak**
- Gunakan fasilitas search untuk mempercepat pencarian dengan menginputkan nomor proforma di kolom search Proforma No lalu tekan tombol **Find** maka akan tampil record nomor proformanya sesuai inputan lalu tekan tombol **cetak** untuk mencetak job ordernya. Hasil cetakan job order seperti gambar dibawah ini

<b>PT. MUSTIKA ALAM LESTARI</b> T300 Terminal Jl. Bitung Ujung No. 1 Pelabuhan Tanjung Priok Jakarta Utara 14510	<table border="1" style="width: 100%; border-collapse: collapse;"> <tr> <td style="width: 33%;">No Dokumen :</td> <td style="width: 33%;">Tgl Berlaku :</td> <td style="width: 33%;">Rev. 00</td> </tr> <tr> <td>No SP2</td> <td>: 1117428</td> <td></td> </tr> <tr> <td>No Nota</td> <td>: 1051894</td> <td></td> </tr> <tr> <td>Lembar KE</td> <td>: 1</td> <td></td> </tr> <tr> <td>(Consignee)</td> <td>DO online</td> <td></td> </tr> </table>	No Dokumen :	Tgl Berlaku :	Rev. 00	No SP2	: 1117428		No Nota	: 1051894		Lembar KE	: 1		(Consignee)	DO online	
No Dokumen :	Tgl Berlaku :	Rev. 00														
No SP2	: 1117428															
No Nota	: 1051894															
Lembar KE	: 1															
(Consignee)	DO online															
<b>TMAL CODE : 5250980</b> <b>SURAT PENYERAHAN PETIKEMAS (SP2)</b>																
No Petikemas : EISU9030705 Ukuran/Status : 40 / HQ / FCL / 14500 Ex. Kapal / Voyage : MV. MAGNAVIA / 043W Agen : EMI Lokasi di lapangan : A3 3 5 4 Penerima / Consignee : MAJU EXPRESS INDONESIA, PT Tujuan : Keterangan :	O/H-O/W. Temp : / . Tgl. Tiba : 18-06-2015 - 20-06-2015 No. B/L : EGLV010500294361 No. D.O. : EGLV010500294361 Pembayaran dari Tgl. : 12/04/2015 s/d tgl. : 19/06/2015 No. Kendaraan :															
PETUGAS LAPANGAN	DILAYANI DENGAN	Tanjung Priok, A/N MANAGER OPERASIONAL														
<table border="1" style="margin: auto;"> <tr> <td style="width: 15px;">TT</td> <td style="width: 15px;">FL</td> <td style="width: 15px;">TL</td> <td style="width: 15px;">RS</td> <td style="width: 20px;">No. :</td> </tr> </table>			TT	FL	TL	RS	No. :									
TT	FL	TL	RS	No. :												
(Nama Jelas / NIK)	NIK Operatos Alat :	(Nama Jelas / NIK)														
<b>BERILAH TANDA YANG JELAS BILA TERDAPAT KESALAHAN</b>																
		B = Bent/Bengkok Br = Broken/Pecah H = Hole/Berlobang C = Cut/Berpotong D = Dented/Penyok M = Missing/Hilang S = Scraped/Tergores T = Torn/Robek L = Leaking/Bocor F = Flat/Ringsek O = Bruised/Mengembung														
KETERANGAN : _____ _____																
PENERIMA	PETUGAS PINDAH MASUK	PETUGAS PINTU KELUAR														
(NAMA JELAS)	(NAMA JELAS / NIK)	(NAMA JELAS / NIK)														
*)Hanya diisi apabila Petikemas dikirim ke DP 3																
MENGETAHUI, PEJABAT HANGGAR	Divisi Pegawai Bea dan Cukai Di Pintu Utama Pelabuhan Bongkar KEADAAN/JENIS/NOMOR SEGEL SESUAI/TIDAK SESUAI Tanggal Berangkat : Jam :	Divisi Pegawai Bea dan Cukai Di Pintu Utama DP-3 KEADAAN/JENIS/NOMOR SEGEL SESUAI/TIDAK SESUAI Tanggal Berangkat : Jam :														
NIP. MAL NO. :	NIP.	NIP.														

- Untuk mencetak Job order pada pojok kanan bawah ada menu



seperti ini

- Pilih tombol  untuk menampilkan menu pilihan printer

- Pilih printer dengan menekan tombol Change dan cetak nota tersebut dengan menekan tombol Print

## 5. Menu Booking

Pada menu "Booking Truck" terdapat 2 (dua) modul, yaitu

- Entry Truck/Container
- Update Truck/Container

[e-billing.malt300.com/e-booking/container](http://e-billing.malt300.com/e-booking/container)

## 5.1. Entry Truck/Container

---

### Booking Truck

---

Container No

Truck

- Inputkan nomor container
- Kemudian inputkan nomor plat truck yang akan mengangkut container tersebut
- Kemudian tekan tombol  untuk menyimpannya

## 5.2. Update Booking Truck

---

### Update Booking Truck

---

Update berdasarkan  Container  Truck

Container No

Truck

- Apabila ada update data, pilih update berdasarkan container atau truck
- Jika memilih update berdasarkan container maka inputan nomor container tetap dan untuk no truck bisa diubah lalu tekan tombol

- Jika memilih update berdasarkan no truck maka inputan nomor truck tetap dan untuk nomor container bisa di ubah lalu tekan tombol 

## **6. Logout**

### Panduan Pembayaran Melalui PermataNet

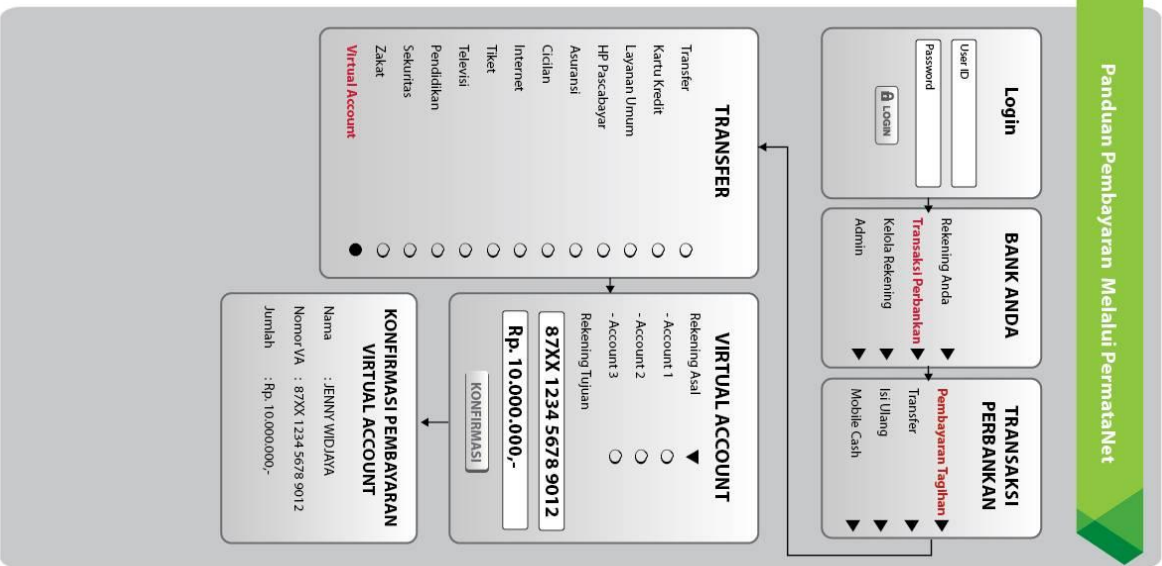

### Panduan Pembayaran Melalui PermataMobile

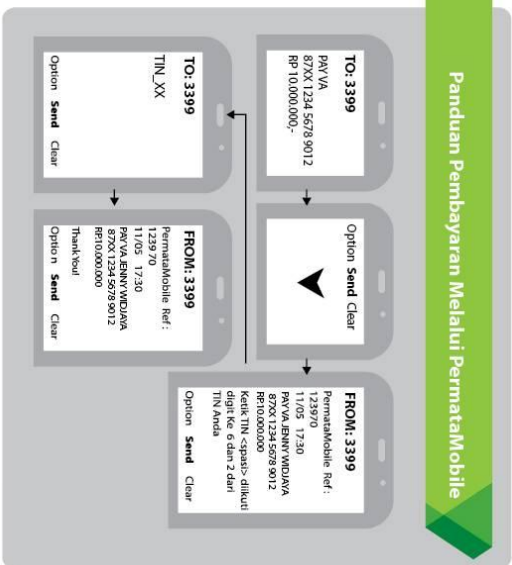

### Panduan Pembayaran Melalui Transfer dari Bank Lain

Customer melakukan transfer dengan informasi di slip setoran Kliring/RTGS/LLG.

#### Cara Pengisian slip setoran:

- Nomor Rekening Penerima : 87XX 1234 5678 9012
- Nama Penerima Transfer : JENNY WIDJANA
- Bank Penerima : PermataBank
- Alamat Bank Penerima : Jakarta
- Nominal Transfer : diisi sesuai dengan tagihan yang akan dibayar



## PermataVirtual Account

### Cara Praktis Pembayaran Virtual Account

PT Bank Permata Tbk. adalah perusahaan perbankan yang telah terdaftar dan diawasi oleh Otoritas Jasa Keuangan.

**Jutaan Keluarga. Satu Bank.**



## PANDUAN PEMBAYARAN VIRTUAL ACCOUNT PERMATABANK

**Virtual Account**  
Merupakan nomor identifikasi unik dan spesifik yang dikembangkan dengan basis teknologi oleh Permatabank yang bertujuan untuk memudahkan penagihan pembayaran kepada mitra nasabah perusahaan. Virtual Account mewakili identitas rekening tujuan pembayaran sehingga memudahkan nasabah dalam melakukan proses rekonsiliasi secara otomatis terhadap penerimaan pembayaran melalui Permatabank maupun melalui Bank Lain.

Pembayaran Virtual Account Permatabank dapat dilakukan :

MELALUI	HAL YANG PERLU DIPERHATIKAN SAAT MELAKUKAN TRANSAKSI
<b>Setoran Tunai di Permatabank</b>	<ul style="list-style-type: none"> <li>Mencantumkan :                             <ul style="list-style-type: none"> <li>Nama Pemenerima/Perilik rekening Virtual Account.</li> <li>Nomor Virtual Account sebagai nomor rekening tujuan (terdiri dari 16 angka): 87XX 1234 5678 9012.</li> </ul> </li> </ul>
<b>Permatabank</b>	<ul style="list-style-type: none"> <li>Menggunakan ATM Permatabank.</li> <li>Mencantumkan nomor Virtual Account Anda yang mewakili nomor bagian Anda (terdiri dari 16 angka): 87XX 1234 5678 9012.</li> <li>Menggunakan kartu ATM bank lain yang memiliki jaringan ALTO, ATM Bersama, dan PRIMA.</li> <li>Mencantumkan nomor Virtual Account Anda yang mewakili nomor bagian Anda (terdiri dari 16 angka): 87XX 1234 5678 9012.</li> <li>Mencantumkan nomor Virtual Account sebagai nomor rekening tujuan (terdiri dari 16 angka): 87XX 1234 5678 9012.</li> </ul>
<b>Permatamobile/ Permatanet</b>	<ul style="list-style-type: none"> <li>Mencantumkan nomor Virtual Account sebagai nomor rekening tujuan (terdiri dari 16 angka): 87XX 1234 5678 9012.</li> <li>Melalui menu TRANSFER antar Bank ditunjukkan ke Permatabank (kode bank: 013) dan mencantumkan nomor Virtual Account Anda sebagai nomor rekening tujuan (terdiri dari 16 angka): 013 87XX 1234 5678 9012.</li> <li>Untuk menu transfer on-line ini, limit transaksi per hari sesuai Peraturan Bank Indonesia adalah Rp. 25.000.000 (maksimum nominal yang ditransfer adalah Rp. 10.000.000,-/transaksi).</li> </ul>
<b>RTGS/ALG/Kliring</b>	<ul style="list-style-type: none"> <li>Mencantumkan :                             <ul style="list-style-type: none"> <li>Nama Pemenerima/Perilik rekening Virtual Account.</li> <li>Nomor Virtual Account sebagai nomor rekening tujuan (terdiri dari 16 angka): 87XX 1234 5678 9012</li> <li>Permatabank sebagai Bank Penerima.</li> <li>Alamat Bank Penerima adalah Jakarta.</li> </ul> </li> </ul>

## SETORAN TUNAI DI PERMATABANK

- Pembayaran dapat dilakukan dengan setoran tunai ataupun peminjaman dari rekening tabungan Giro Permatabank.
- Isi slip setoran/slip transaksi dengan mencantumkan nomor Virtual Account dan jumlah setoran.
- Nama Pemenerima :  
Nomor Virtual Account : 87XX 1234 5678 9012
- Apabila transaksi berhasil, nasabah mendapat slip setoran/transaksi yang sudah divalidasi sebagai bukti transaksi.

## Panduan Pembayaran Melalui Permatabank

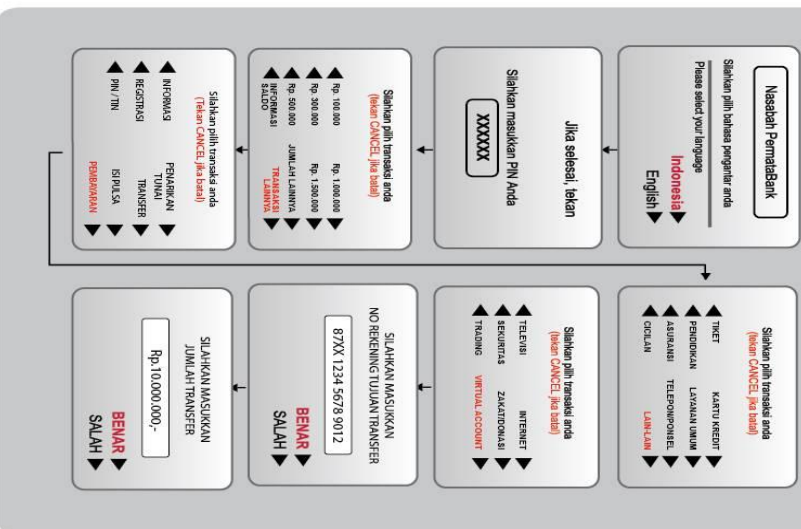

## Panduan Pembayaran Melalui ATM Bank lain



<https://ib.bankmandiri.co.id/ret:> 15

**mandiri internet** LOGOUT

Informasi Rekening  
 Transfer  
 - Rekening Mandiri  
 - Kliring  
 - Antar Bank Online  
 - Daftar Transfer Terjadwal  
 Bayar  
 Beli  
 Mandiri Clickpay  
 Uang Elektronik  
 Pembukaan Rekening Online  
 Fasilitas Layanan  
 Aktivitas Transaksi  
 Administrasi  
 Personalisasi  
 Transaksi Favorit

28 Nov 2015, 09:23:01 HELP

### TRANSFER ANTAR BANK - TRANSFER ONLINE

**Dari Rekening** : 120000  Tabungan Rp.

**Jumlah Transfer** : Rp. 251900

**No Referensi** :

**Penerima**  
 **Rekening Penerima**  
 Nama Bank :

Nomor Rekening :

[Simpan di Daftar Transfer Antar Bank](#)

**Keterangan** :

[Dari Daftar Transfer Antar Bank](#) :

**Berita** :

**e-mail Penerima** :

<https://ib.bankmandiri.co.id/ret:> 15

**mandiri internet** LOGOUT

Informasi Rekening  
 Transfer  
 - Rekening Mandiri  
 - Kliring  
 - Antar Bank Online  
 - Daftar Transfer Terjadwal  
 Bayar  
 Beli  
 Mandiri Clickpay  
 Uang Elektronik  
 Pembukaan Rekening Online  
 Fasilitas Layanan  
 Aktivitas Transaksi  
 Administrasi  
 Personalisasi  
 Transaksi Favorit

28 Nov 2015, 09:25:50 HELP

### TRANSFER ANTAR BANK - TRANSFER ONLINE

**Dari Rekening** : 120000  Tabungan Rp.

**Jumlah**  
 Jumlah Transfer : Rp. 251.900,00  
 Biaya Transfer : Rp. 6.500,00  
 Jumlah yang Didebit : Rp. 258.400,00

**Rekening Penerima**  
 Nama Bank : Permata Bank  
 Nama Penerima : SIGMA & HEARTS INDON  
 Nomor Rekening : 8553200100103940

**Tanggal Efektif** : 28 November 2015

**Berita** :

**e-mail Penerima** :

**Challenge code** : 5203940 refresh

**Masukkan "PIN Mandiri" untuk Konfirmasi (Metode APPLI 1)** :

Guna untuk aktivasi  
[Cara menggunakan](#)



09:27 58%

https://ib.bankmandiri.co.id/ret

15



**mandiri**  
internet

[LOGOUT](#)

Informasi Rekening

Transfer

• Rekening Mandiri

• Kliring

• Antar Bank Online

• Daftar Transfer Terjadwal

Bayar

Beli

Mandiri Clickpay

Uang Elektronik

Pembukaan Rekening Online

Fasilitas Layanan

Aktivitas Transaksi

Administrasi

Personalisasi

Transaksi Favorit

28 Nov 2015, 09:26:55

[HELP](#)

TRANSFER ANTAR BANK - TRANSFER ONLINE



**TRANSAKSI ANDA TELAH BERHASIL**

Nomor Transaksi	: 1511280083016
Tanggal - Jam	: 28 November 2015 - 09:26 AMWIB
No Bukti	: 991610318530
<b>Rekening Pengirim</b>	
Nama Bank	: Bank Mandiri
Nama Pengirim	: <input type="text"/>
No. Rekening	: 120000 <input type="text"/> Tabungan Rp.
<b>Jumlah</b>	
Jumlah Transfer	: Rp. 251.900,00
Biaya Transfer	: Rp. 6.500,00
Jumlah yang Didebit	: Rp. 258.400,00
<b>Rekening Penerima</b>	
Nama Bank	: Permata Bank
Nama Penerima	: SIGMA & HEARTS INDON
Nomor Rekening	: 8553200100103940
No Referensi	:
Tanggal Efektif	: 28 November 2015
Berita	:
e-mail Penerima	:

[CETAK](#)

[SIMPAN](#)

[Keterangan:](#)